



Provincia di Alessandria - Casa Cantoniera sita lungo la ex SS 35 "dei Giovi"
al n. 42/44 nel centro abitato del Comune di Tortona

L'abitazione a piano terra consta di superficie netta calpestabile pari a mq. 88.60, con annessa cantina di superficie netta di mq. 18.90

L'abitazione a piano primo consta di superficie netta calpestabile pari a mq. 88.60, con annessa cantina di superficie netta di mq. 16.90 e sottotetto di pertinenza fruibile a tutt'altezza per mq. 63.50

Il riscaldamento è a radiatori alimentati da centrale termica autonoma a gas metano (cantina)

Nel cortile retrostante è presente un fabbricato ad uso autorimessa con n° 3 box dotati di ingressi separati, aventi superficie mq. 20.00 cadauno

Completa la proprietà una porzione di terreno coltivata ad orto di superficie pari a mq. 675.00

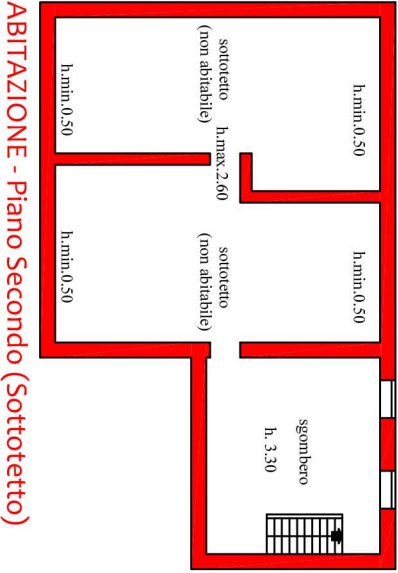
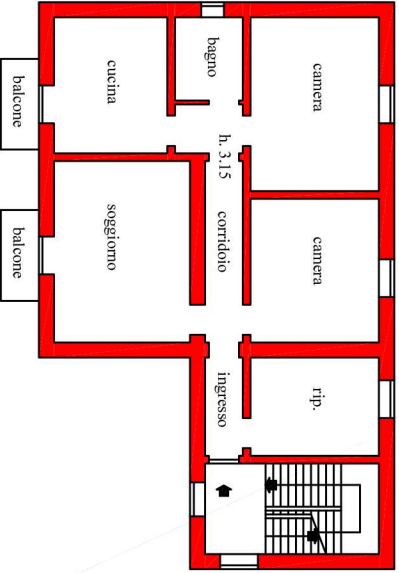
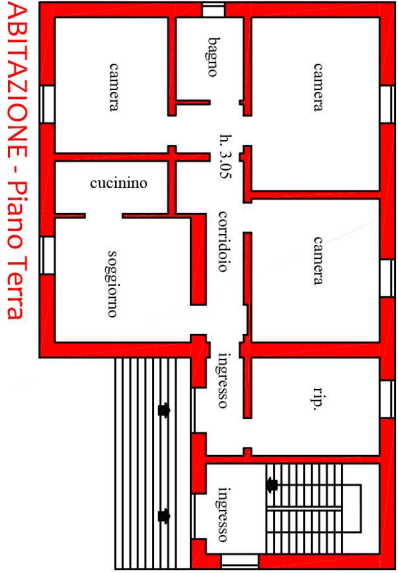
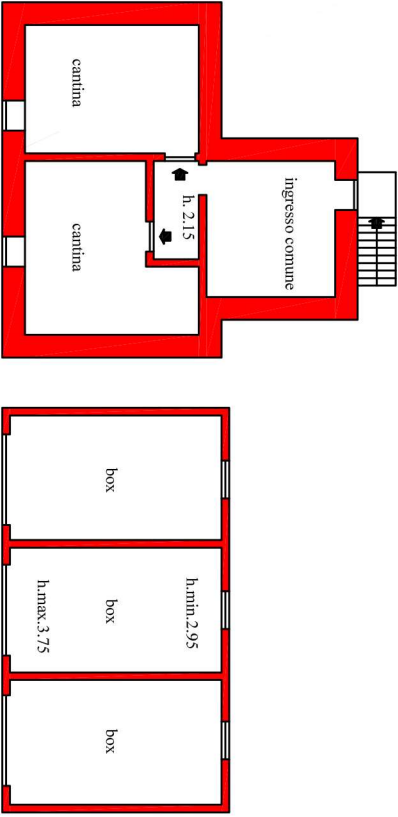

Valore a Base d'Asta: Euro 148.000,00